13. NARATORUL (Bass)

Andantino

mp

mp

E - rau pe-a - co - lo niș - te păstori, ca - re stă-teau în__ câmp, stră - ju -

p

f

ind noap-tea în ju - rul tur - mei lor. Și ia - tă un în - ger al

mf

Dom - nu - lui s-a a - ră - tat, și__ sla - va__ Dom - nu - lui a stră - lu -

13

cit___ în___ ju-rul tur - mei lor. Ei s-au în-fri-co-şat, dar

16

în - ge - rul le-a___ zis:

mp

14. ÎNGERUL (Tenor)

Andantino

f

Nu vă te - meţi! Nu vă te - meţi!

mf

Ia - tă, v-a-duc o ves - te bu - nă,_____ de bu - cu - ri - e,

25

mp

pen-tru tot po-po - rul: As - tăzi, în ce-ta - tea lui Da-vid, nu-

p

29

mi-tă Bet-le-em, vi S-a năs - cut Mân-tu-i - to - rul, ca - re

32

mf

es - te Hris-tos Dom - nul! Ia - tă sem-nul cu-

mp

36

noaș-te-rii Lui: Veți gă-si un Prunc în-fă-șat în scu - te-ce și cul-

40

cat în - tr-o ies - le.

mf

15. NARATORUL (Bass)

mf

Și deo-da - tă cu în - ge-rul s-a u -

Andantino

mp

nit o mul - ți - me de oas - te ce-reas - că, lău-dând pe Dum-ne-zeu și zi -

când:

16. COR MIXT

33 *Moderato*

f

"Nu vă te - meți! nu vă

f

33

mf *f*

37

mf *p*

te - meți! Căci v-a-duc o ves - te bu - nă, Căci v-a-duc o ves - te bu - nă.

mf *p*

37

42

mf *poco a poco crescendo*

Ca - re va fi o_ ma - re bu - cu - ri - e, ca - re va fi o_ ma - re bu - cu - ri - e

mf

42

mf

46

f *mf*

pen - tru toţ po-po - rul: Astăzi în ce - ta-tea lui Da - vid vi S-a năs - cut un

f *mf*

46

f *mp*

50

f

Mân - tu - i - tor, ca - re es - te Hris-tos, Dom - nul, ca - re es - te Hris-

f

50

mf

54

1 2

tos, Dom - nul tos, Dom - nul! Ia - tă

mf

54

1 2

mp

58

mf

sem - nul du - pă ca-re-L veți cu - noaș - te, Ia - tă sem - nul du - pă ca - re-L veți cu -

61

mp *Lento*

noaș - te: "Veți gă - si un prune în - fă - șat în

mp

p

65

Allegretto

mf

scu - te - ce și cul - cat în - tr-o ies - le, și cul - cat în - tr-o ies - le." Și de-o

mf

mf

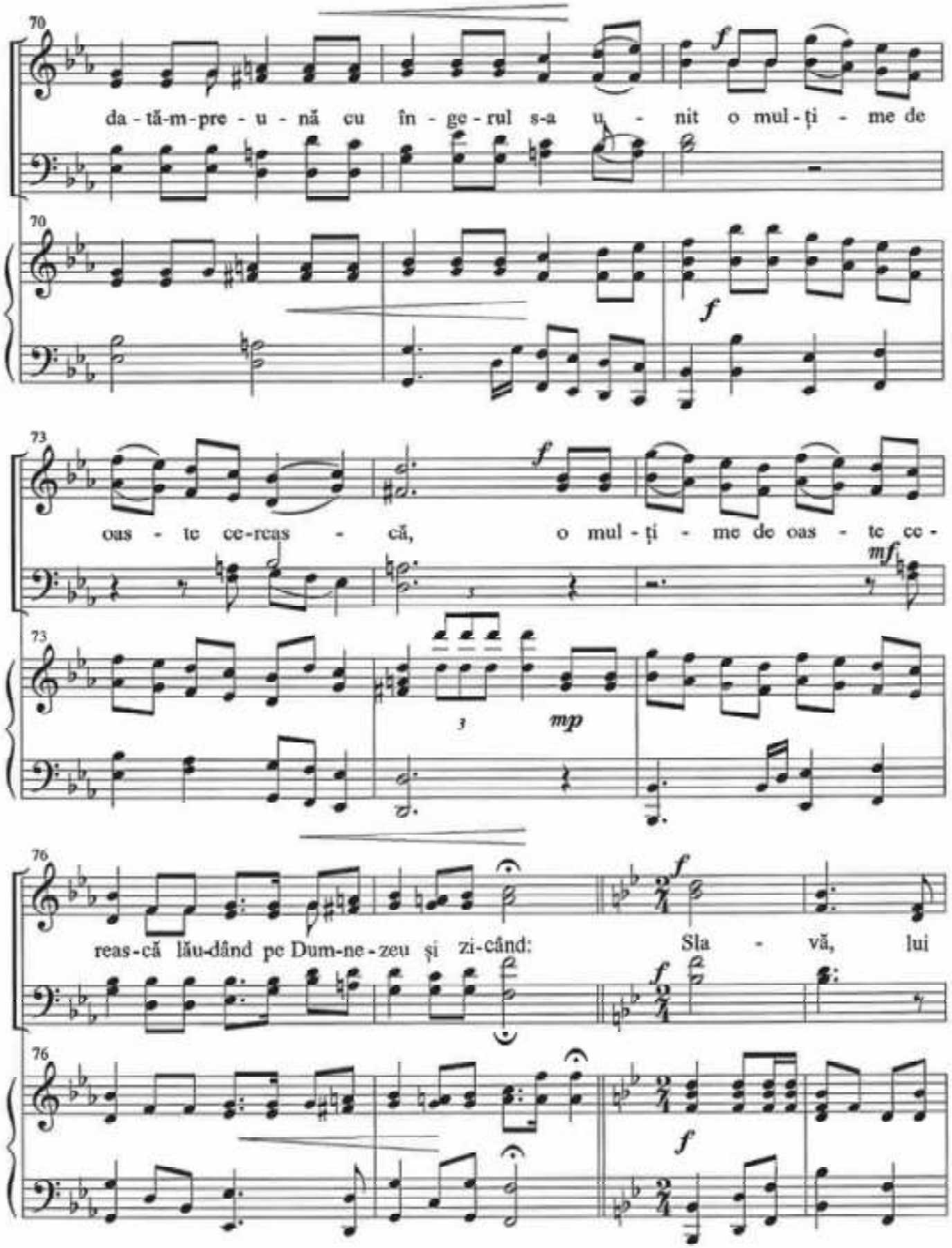
70
da - tă-m-pre - u - nă cu în - ge - rul s-a u - nit o mul - ți - me de
70
73
oas - te ce-reas - că, o mul - ți - me de oas - te ce -
73
mp
76
reas-că lău-dând pe Dum-ne-zeu și zi-când: Sla - vă, lui
76

80

Dumne - zeu,... sla - vă, În lo - cu - ri - le prea î - nal - te, sla - vă

86

Lui, În lo - cu - ri - le prea î - nal - te, sla - - vă

În ce - - - ruri,

91

mf

Lui! Și pa - ce pe pă - mânt Și pa - ce pe pă mânt în - tre

mf

mp *mf*

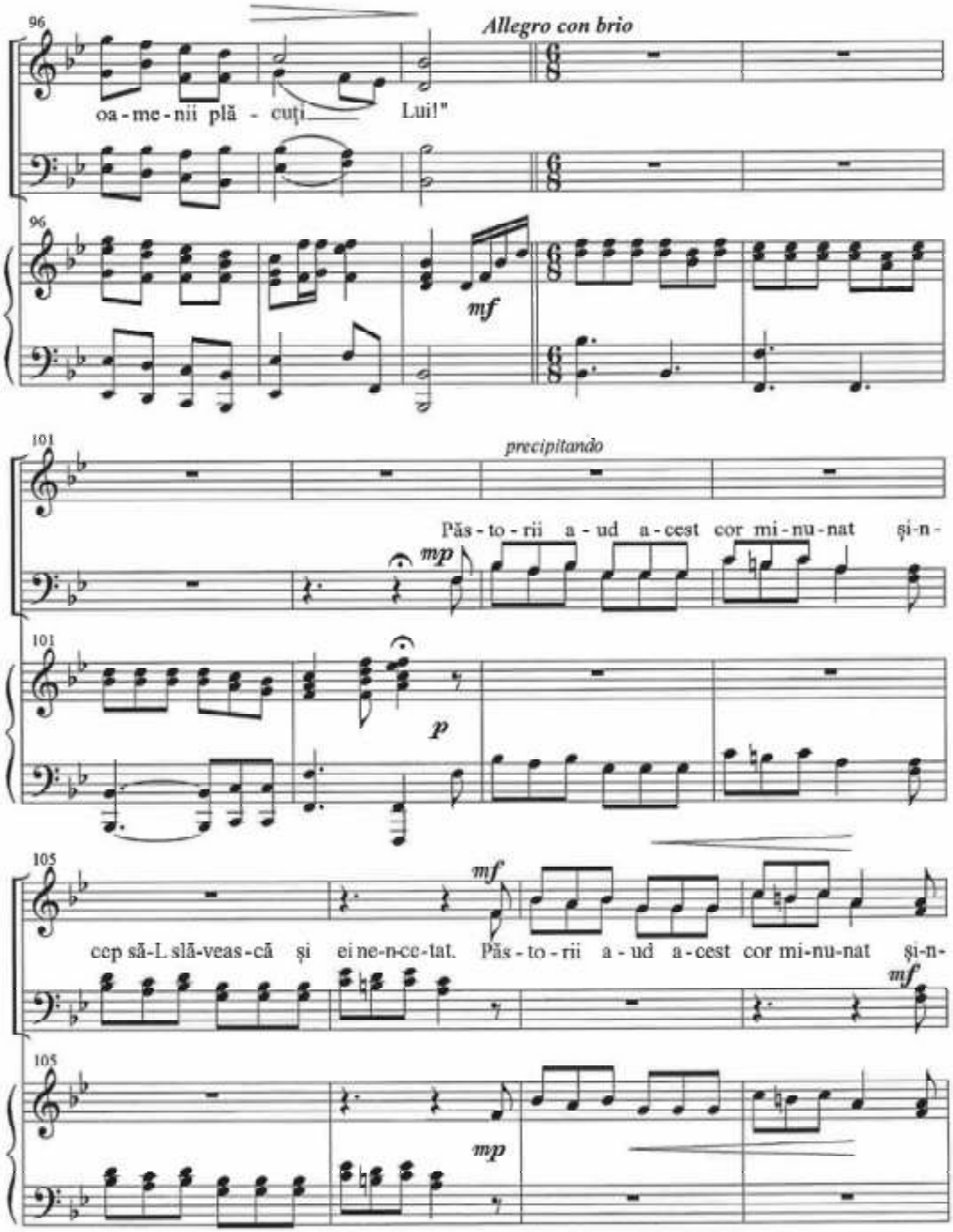
96
Allegro con brio
oa - me - nii plă - cuți Lui!"
mf
101
precipitando
Păs - to - rii a - ud a - cest cor mi - nu - nat și-n -
mp
p
105
mf
cep să-L slă-veas - că și ei ne-n-ce-tat. Păs - to - rii a - ud a - cest cor mi-nu-nat și-n-
mf
mp

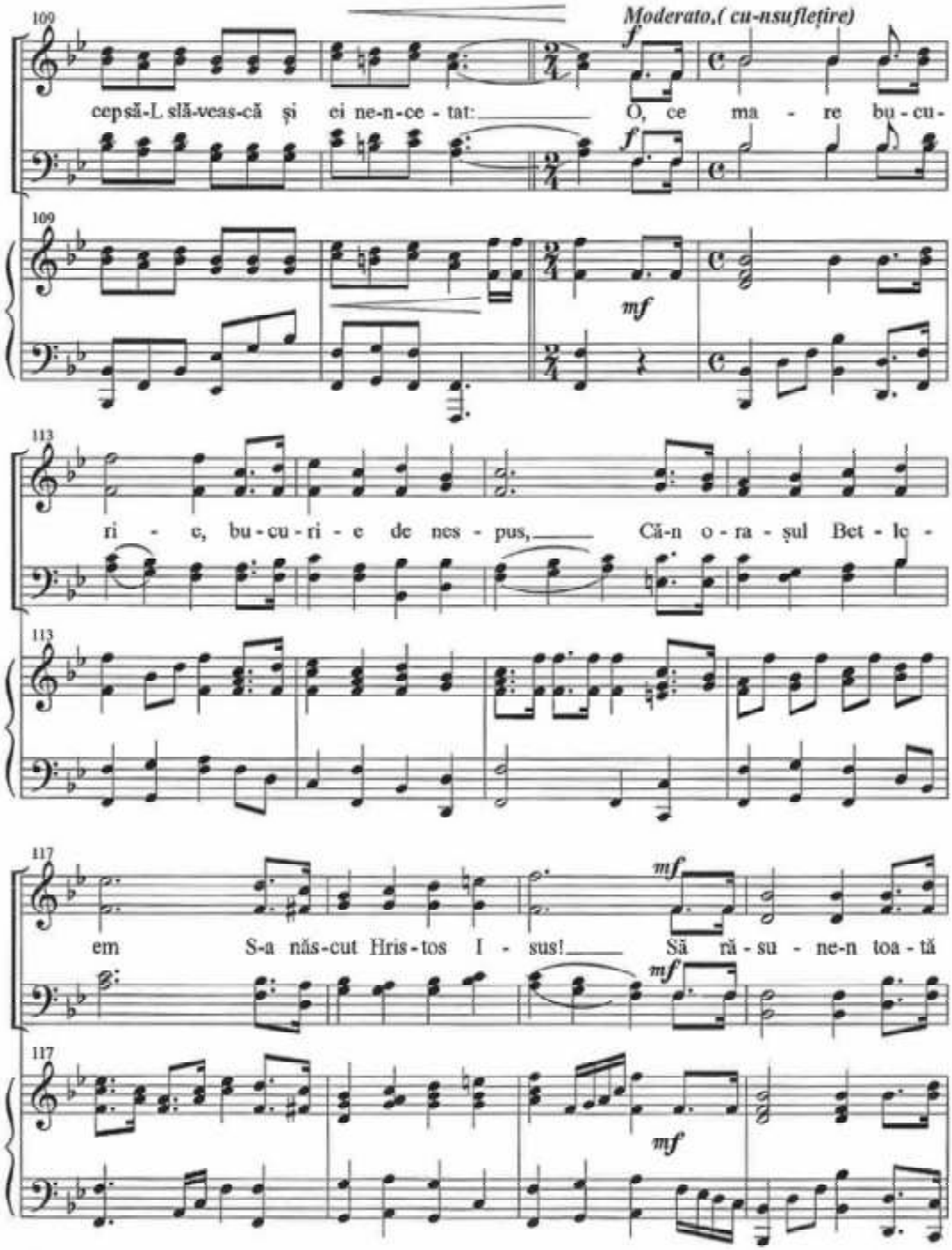
Moderato.(cu-nsufleţire)
cepsă-L slă-veas-că şi ei ne-n-ce - tat: O, ce ma - re bu - cu -
ri - e, bu - cu - ri - e de nes - pus, Că-n o - ra - şul Bet - le -
em S-a năs-cut Hris - tos I - sus! Să ră - su - ne-n toa - tă

121

lu - mea ves - tea Prun - cu - lui năs - cut, Ce-a ve-nit ca să sal -

121

125

ve - ze o - mul ce e - ra pier - dut, ce-a ve-nit ca să sal -

125

129

poco rallentando....

ve - ze o - mul ce e - ra pier - dut.

129